

Spitex Verband Thurgau: Auswertung der Statistik 2023

Von der Spitex 2023 verrechnete Leistungen

Total 2023: 509'997 Stunden / + 1.53% (2022: 502'296 Stunden)

ohne Thurvita AG (Gemeinde Wilen)

Nur Organisationen mit LA: 474'441 Std. / + 2.77%

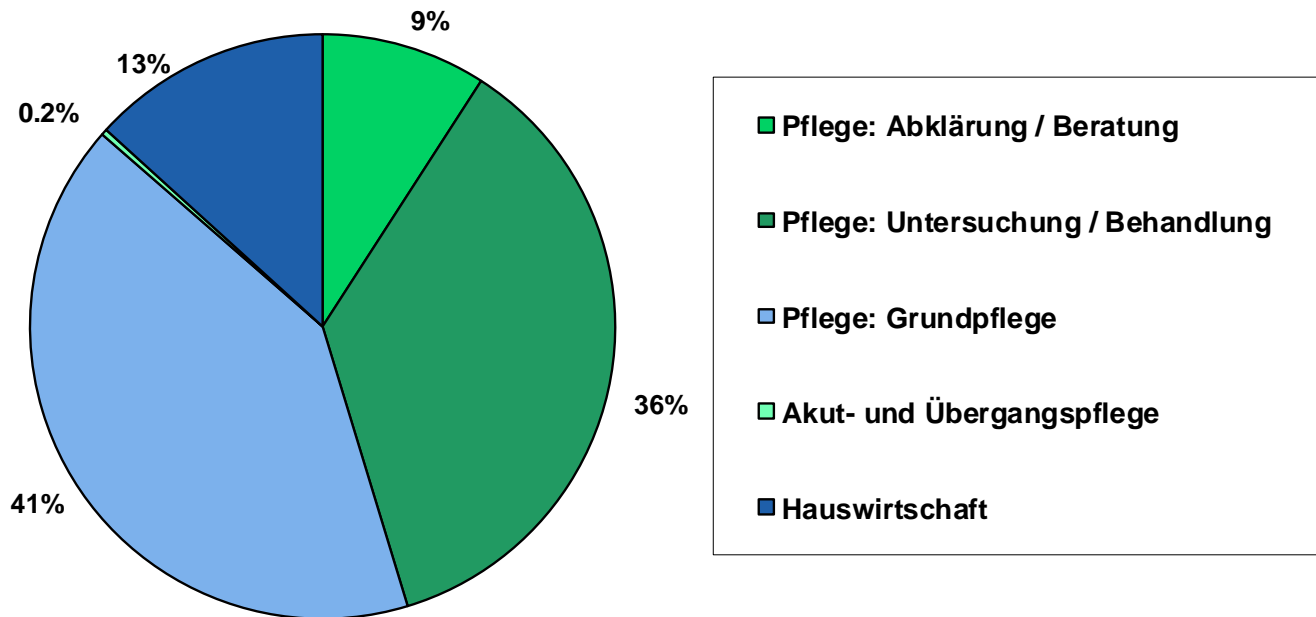

Veränderung der Leistungen gegenüber 2022

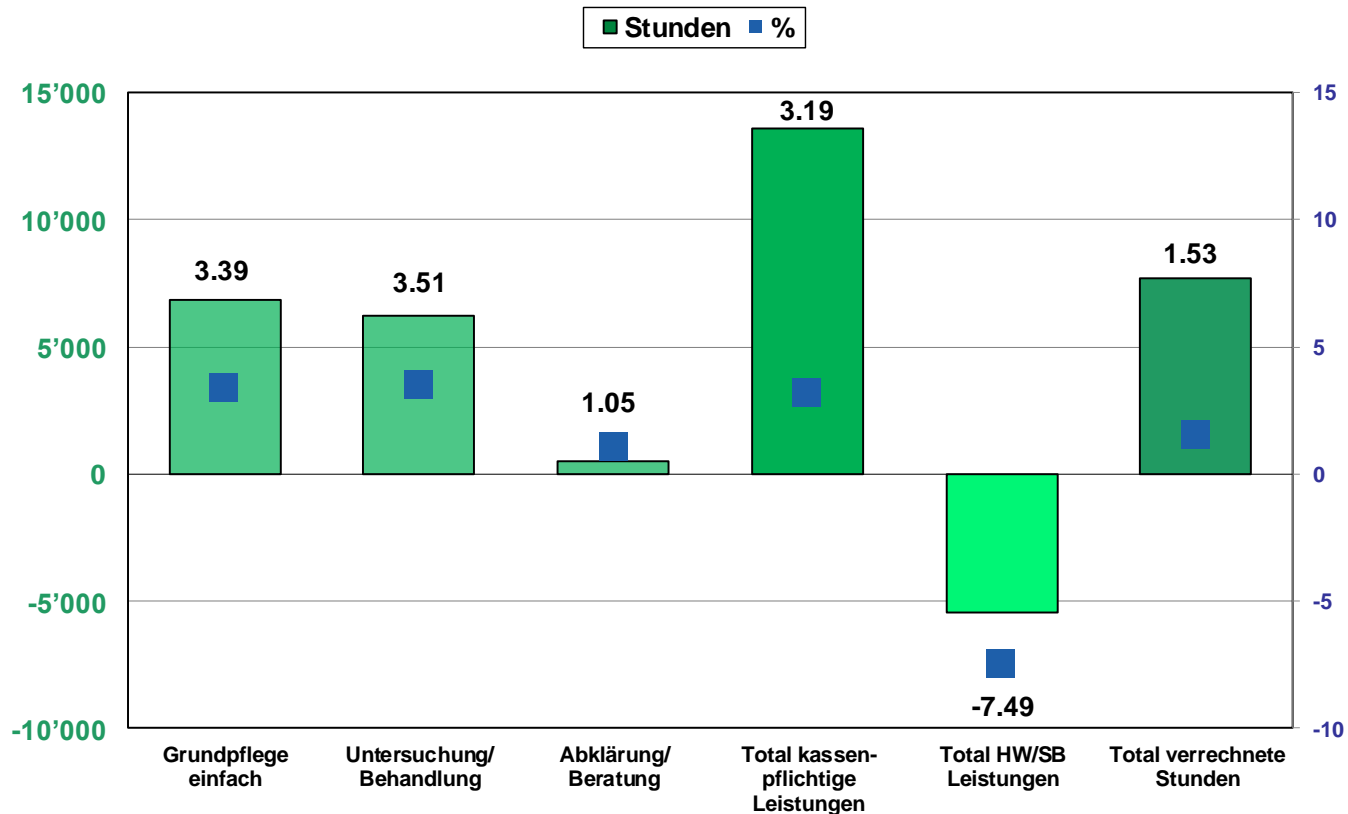

Lesebeispiel: Grundpflege einfach - im 2023 wurden ca. 6'878 Stunden bzw. 3.39% mehr geleistet als 2022

Entwicklung der verrechneten Stunden Pflege- / HW/SB-Leistungen

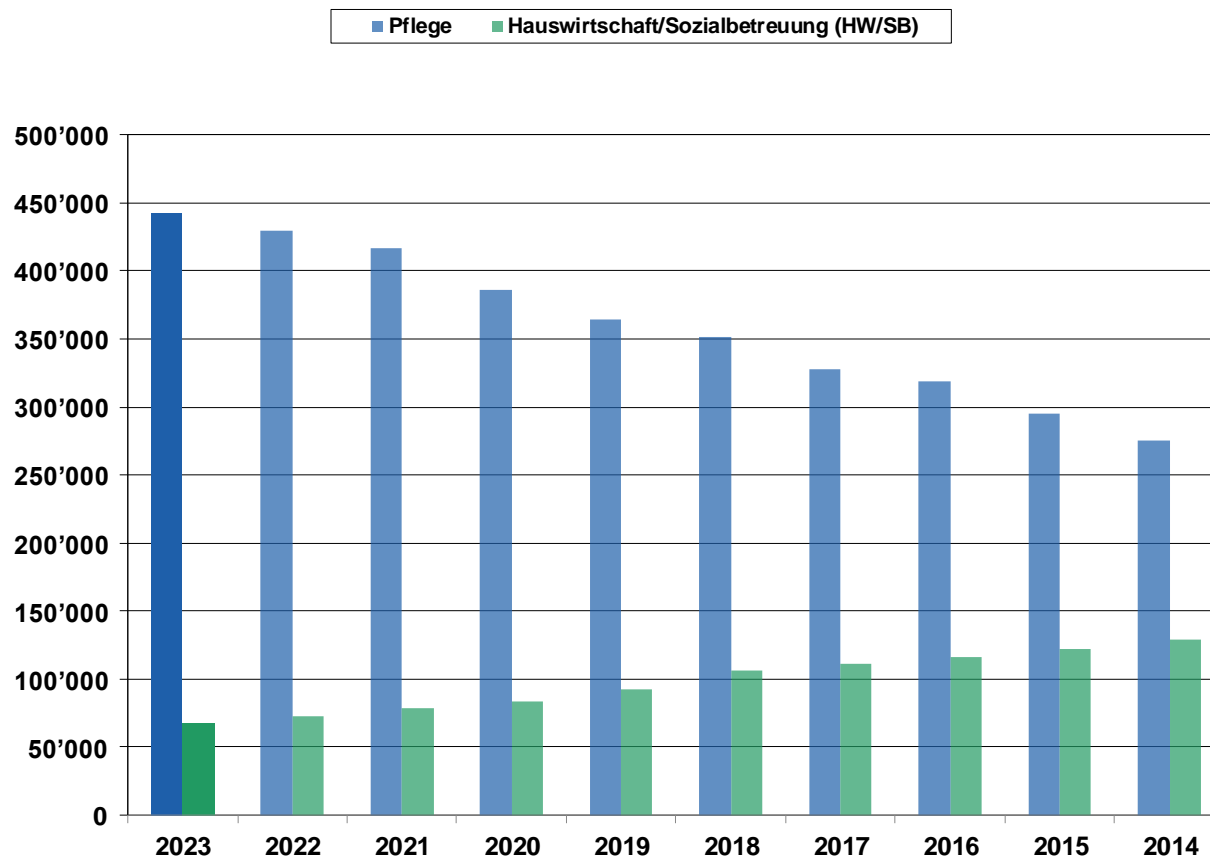

Jährliche Veränderung der verrechneten Stunden

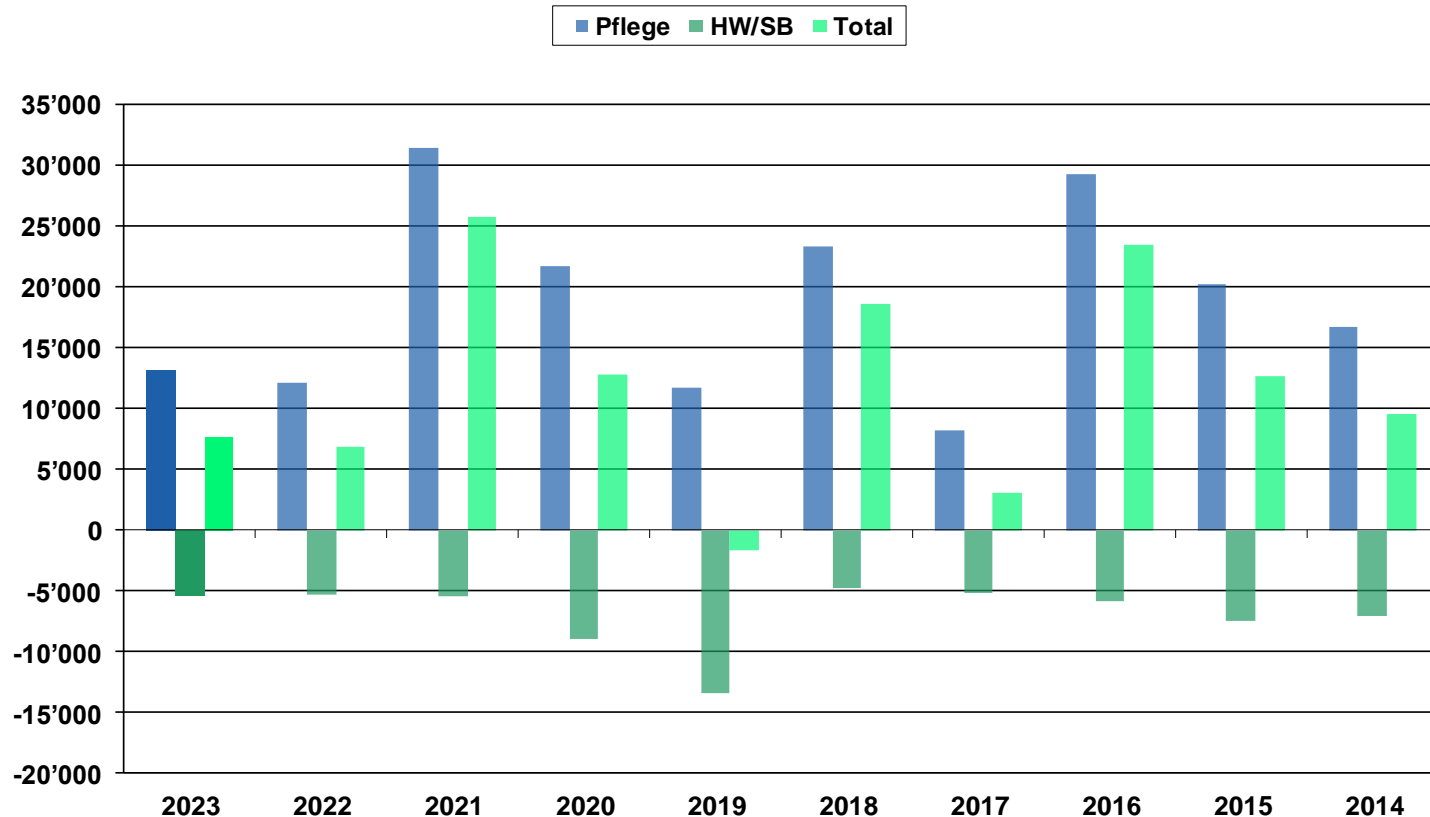

Klienten und geleistete Stunden 2023

nach Alter, in Prozenten

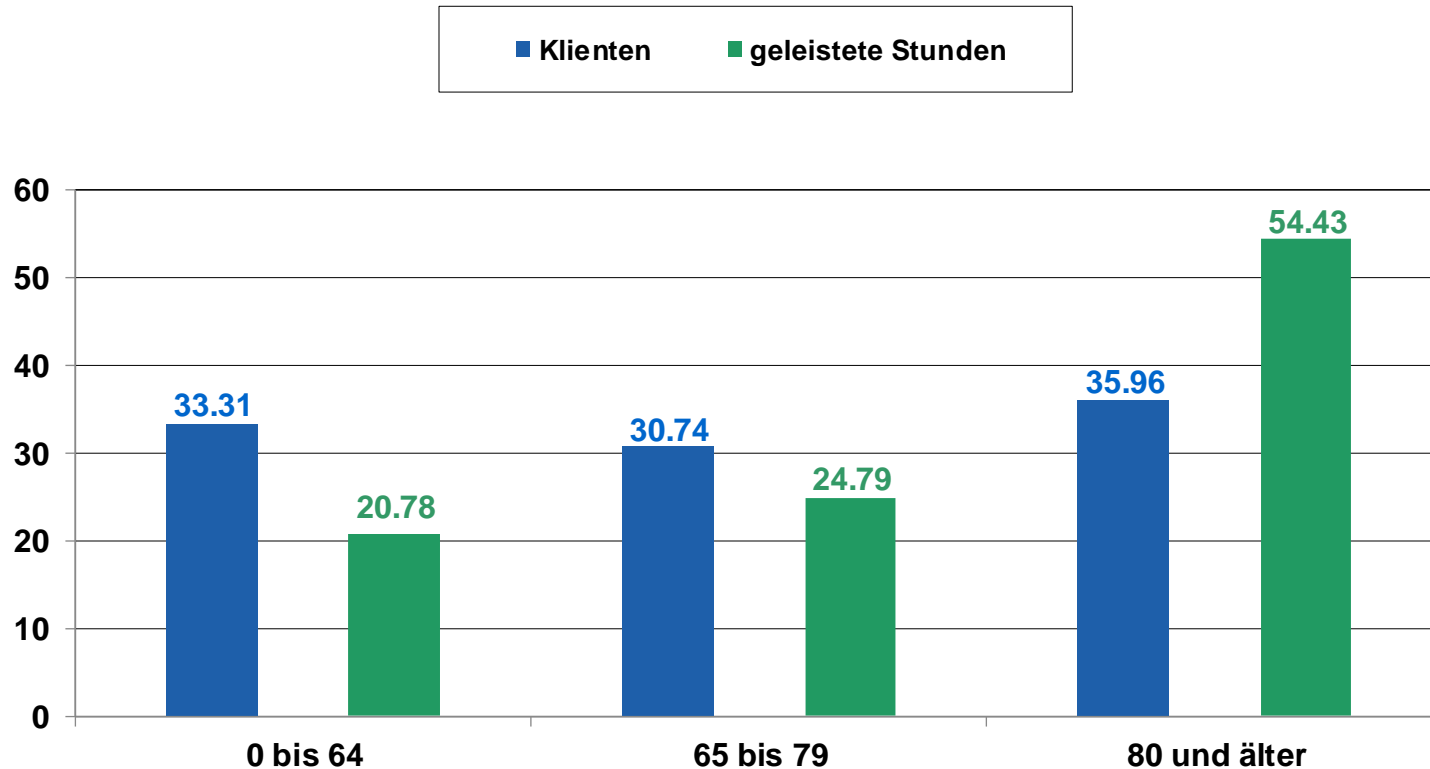

Lesebeispiel: 0 bis 64 Jahre – 33.31% der Klienten beanspruchen 20.78% der geleisteten Stunden

Entwicklung Personalbestand:

Mitarbeitende und Vollzeitstellen mit und ohne Leistungsvereinbarung (LV)

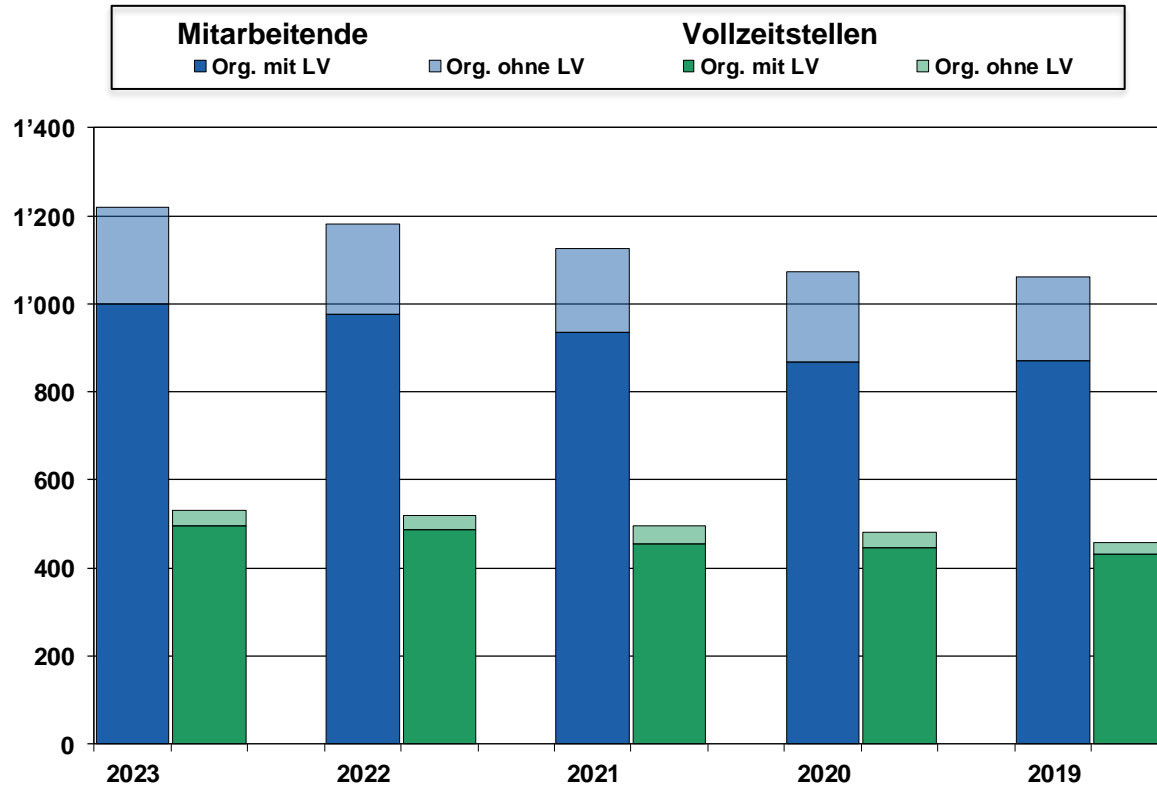

Qualifikation der MitarbeiterInnen

nach Vollstellen 2023

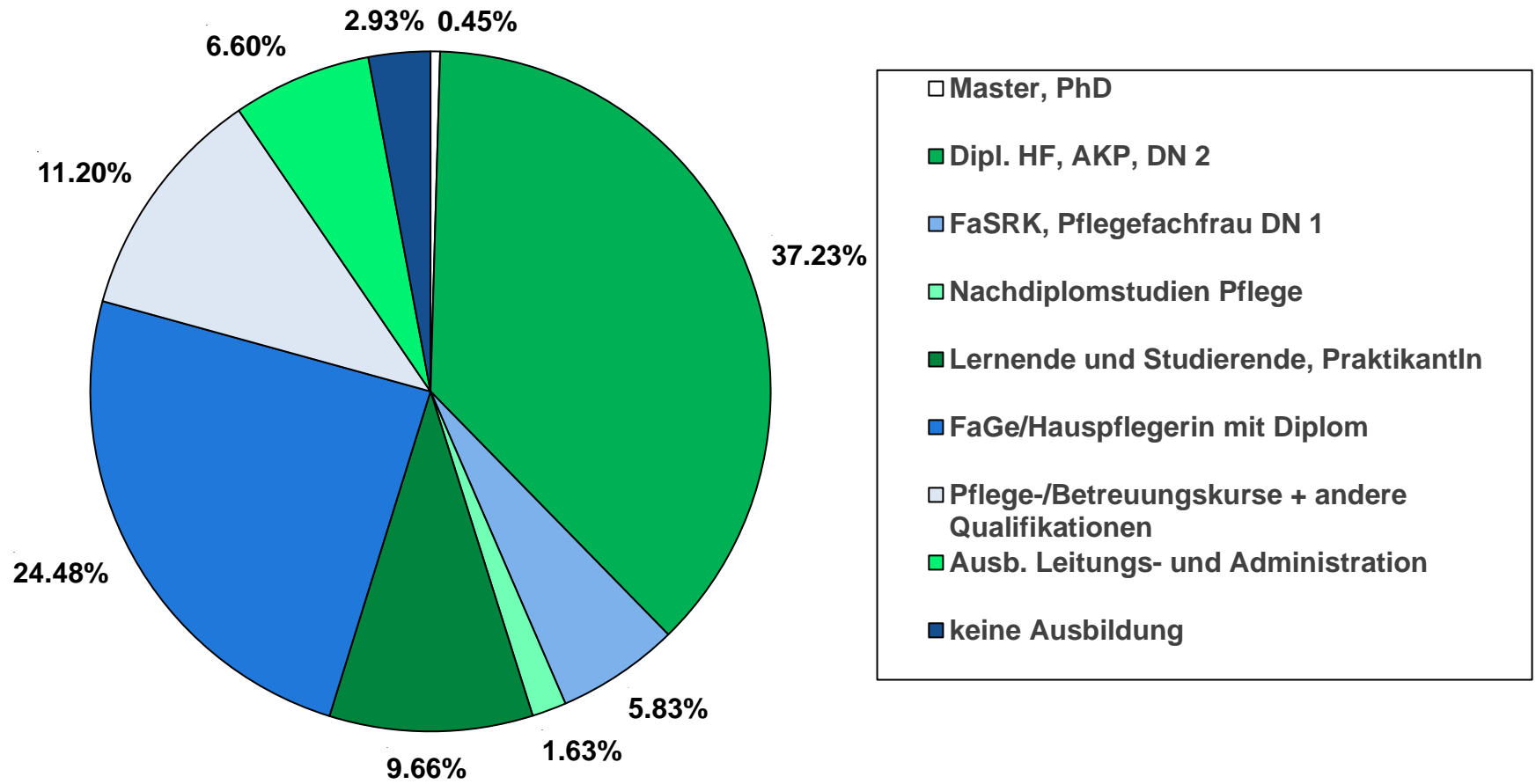

Aufwand / Kostenstruktur der Spitex

Total 2023: CHF 59'149'107 / + 5.37% (2022: CHF 56'134'682)

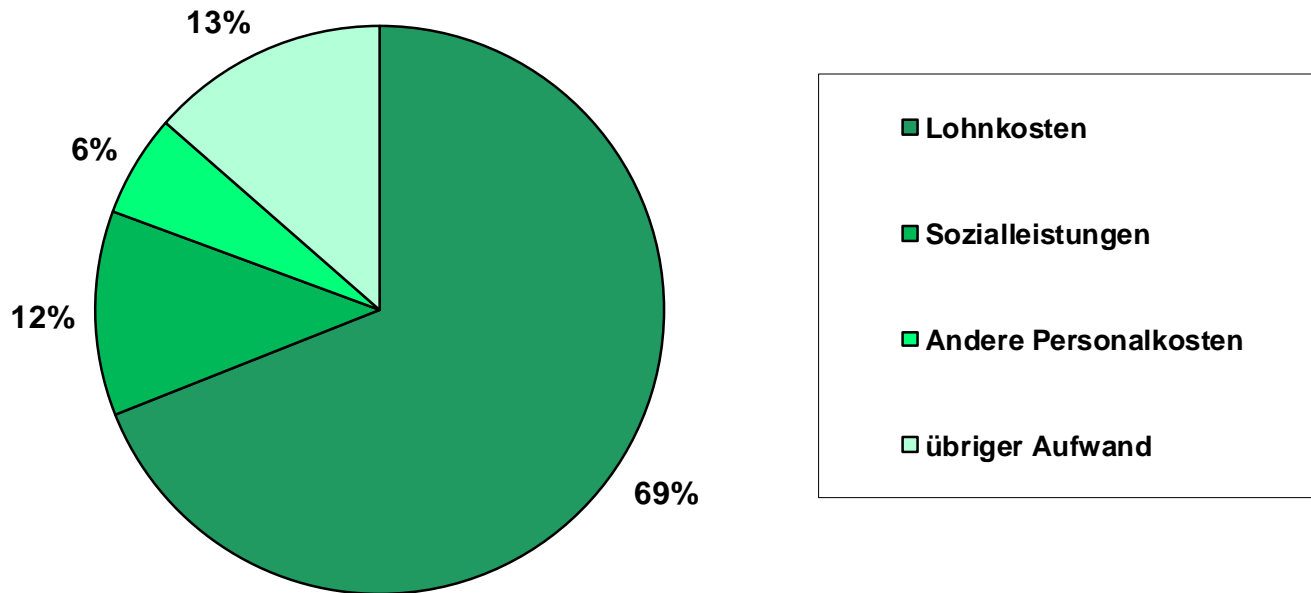

Gesamtaufwand für Spitex im Thurgau

(in 1'000)

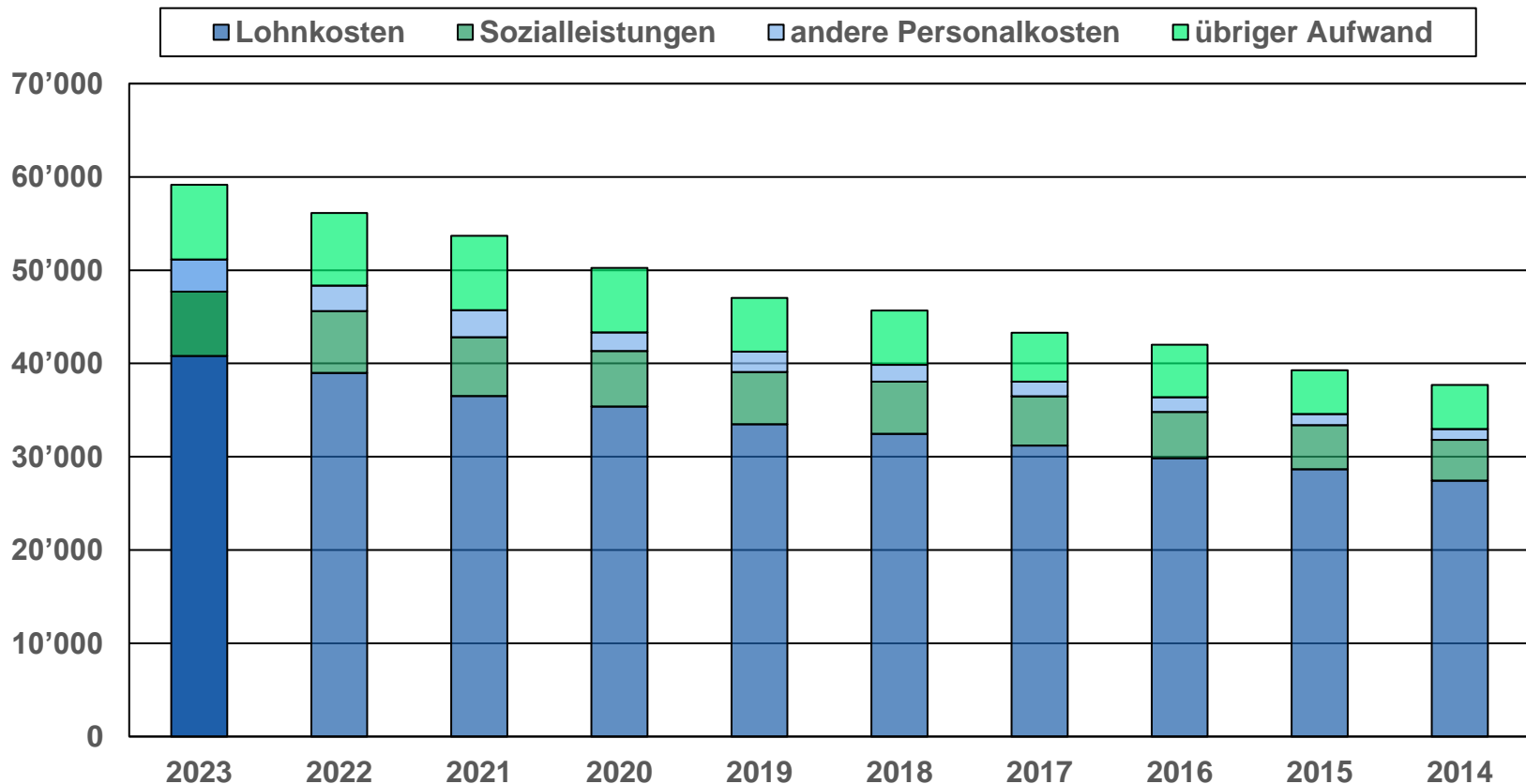

Aufwand pro erbrachte Stunde

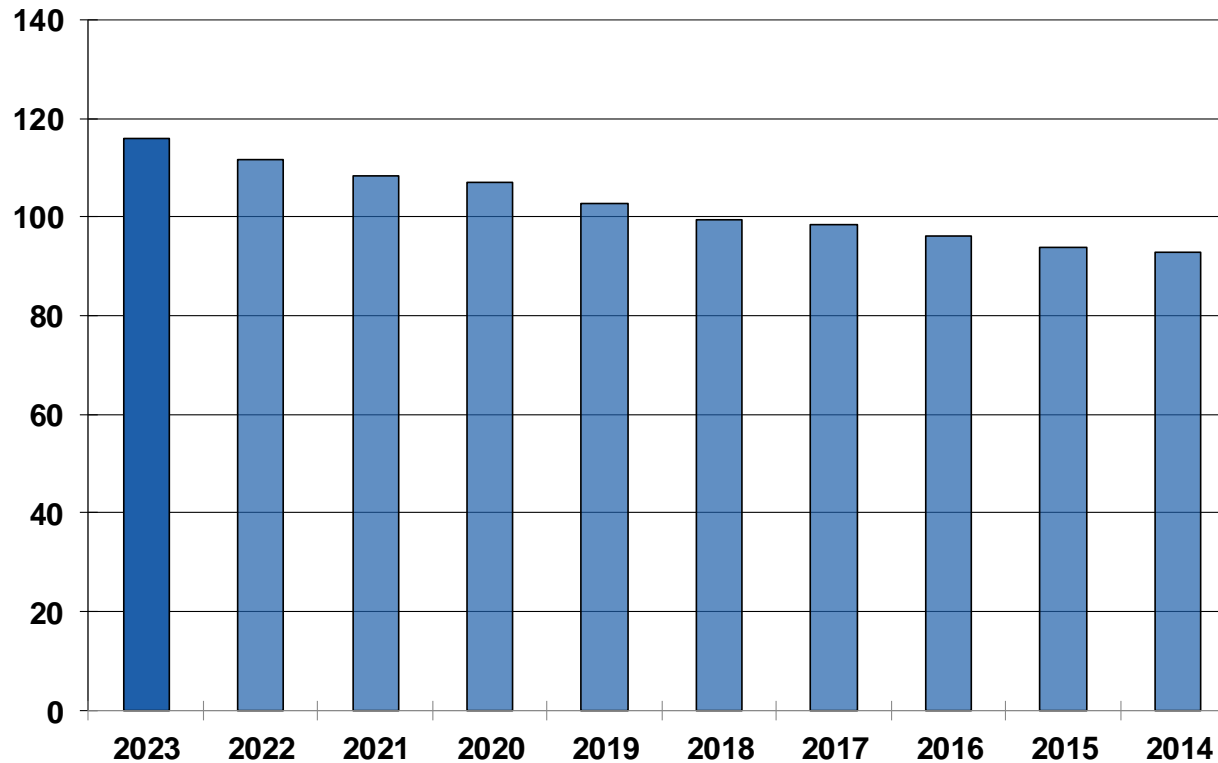

Finanzierung der Spitex 2023

in 1'000 (total CHF 58'581'045)

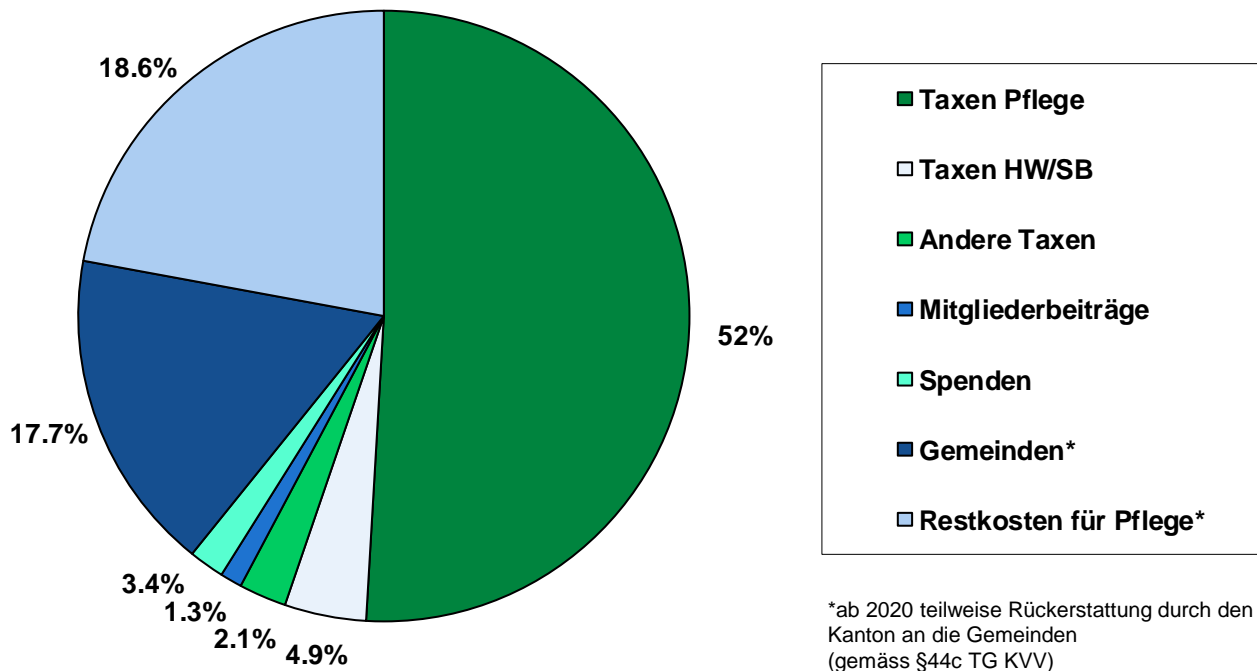

Veränderungen Finanzierung 2019 – 2023

(in 1'000)

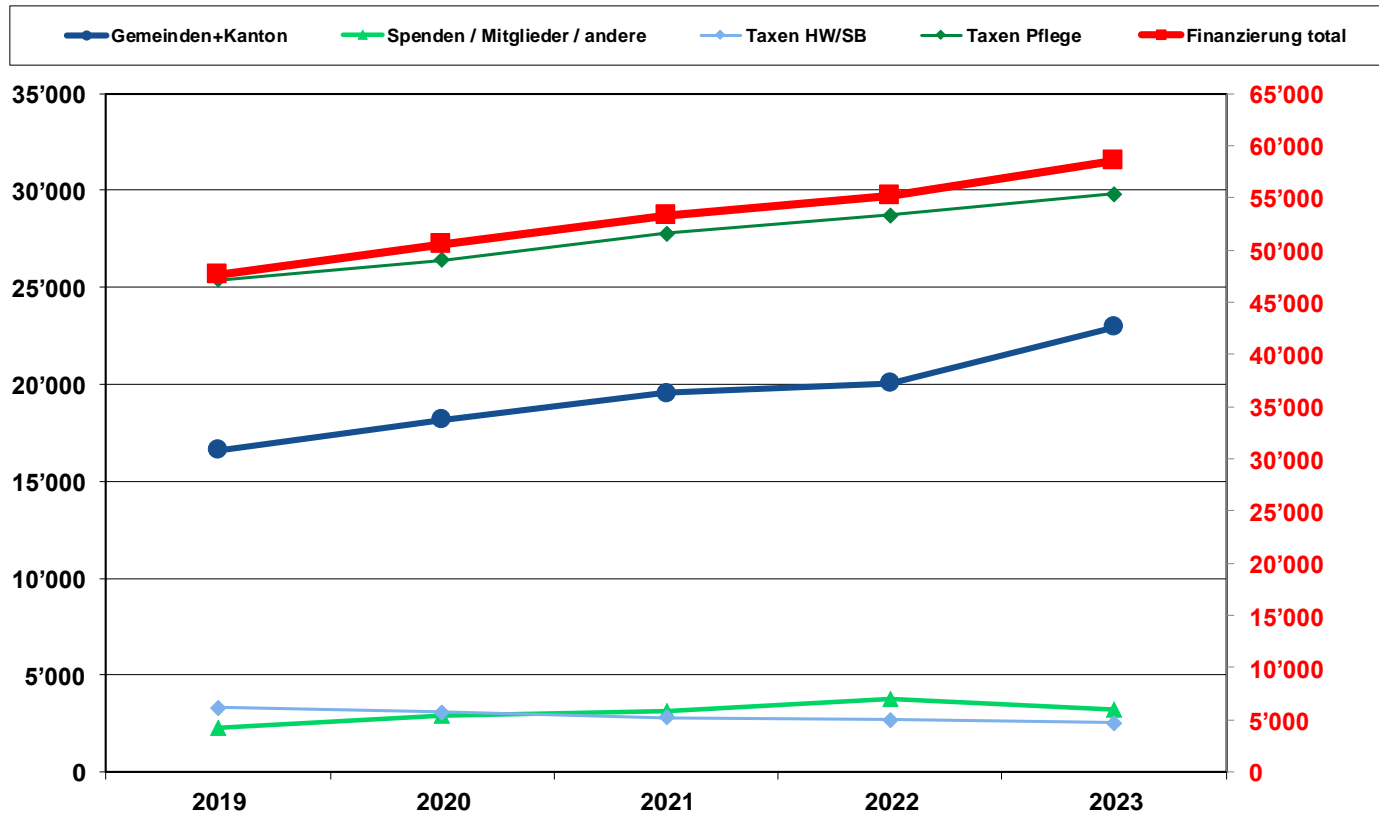

Aus der Spitex-Statistik Thurgau (2022)

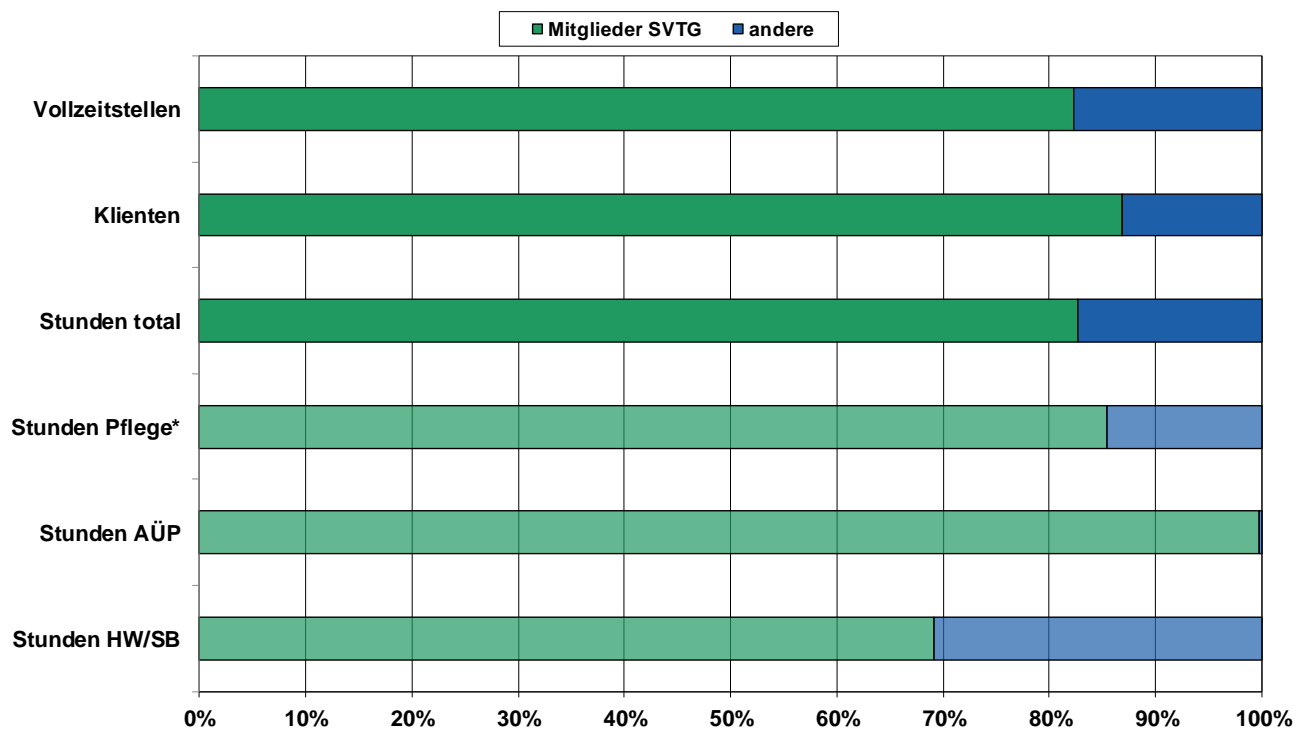

*Stunden Pflege: Organisationen, welche keine Grundpflege erbringen sind nicht erfasst.
Quellen: Dienststelle für Statistik Thurgau, Spitex Verband Thurgau

Aus der Spitex-Statistik Thurgau (2022): Durchschnittlich erbrachte Stunden pro Klient

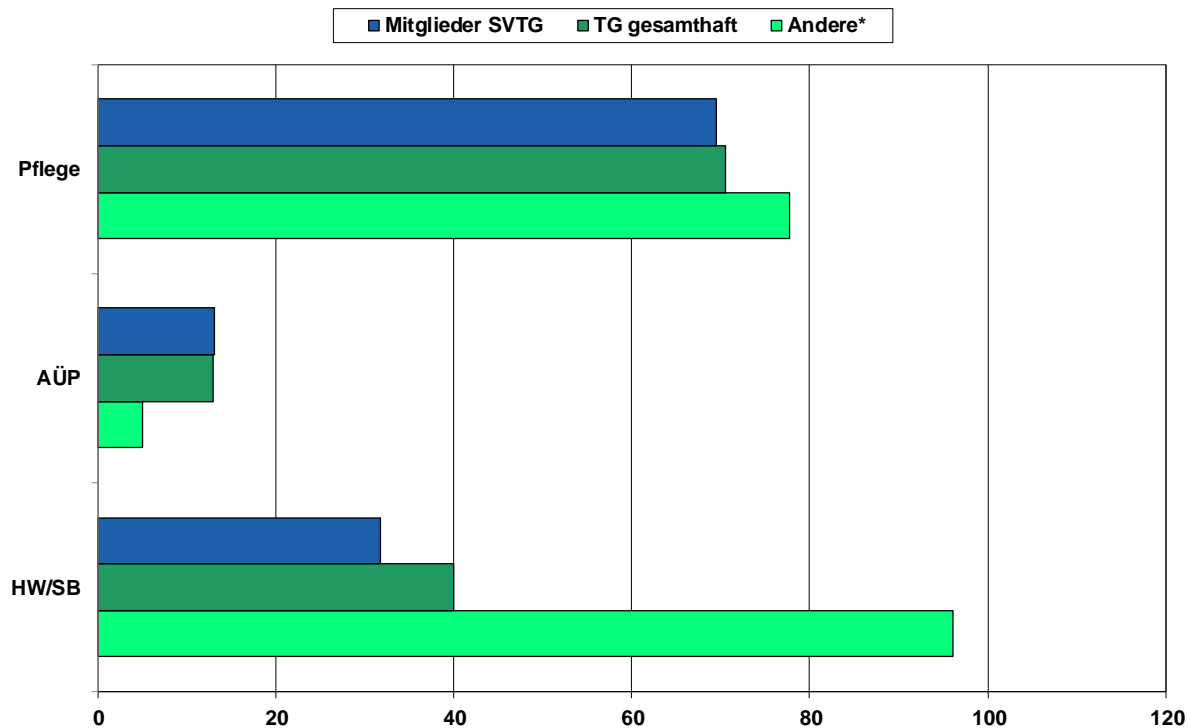

*Andere: Weitere Leistungserbringer (Nichtmitglieder des Spitex Verbands Thurgau)

Erläuterung: Diese Grafik zeigt auf, dass die anderen Leistungserbringer im Durchschnitt mehr Stunden pro Klient aufwenden.

Quellen: Dienststelle für Statistik Thurgau, Spitex Verband Thurgau

Kennzahlen zur Versorgungsdichte (2022)

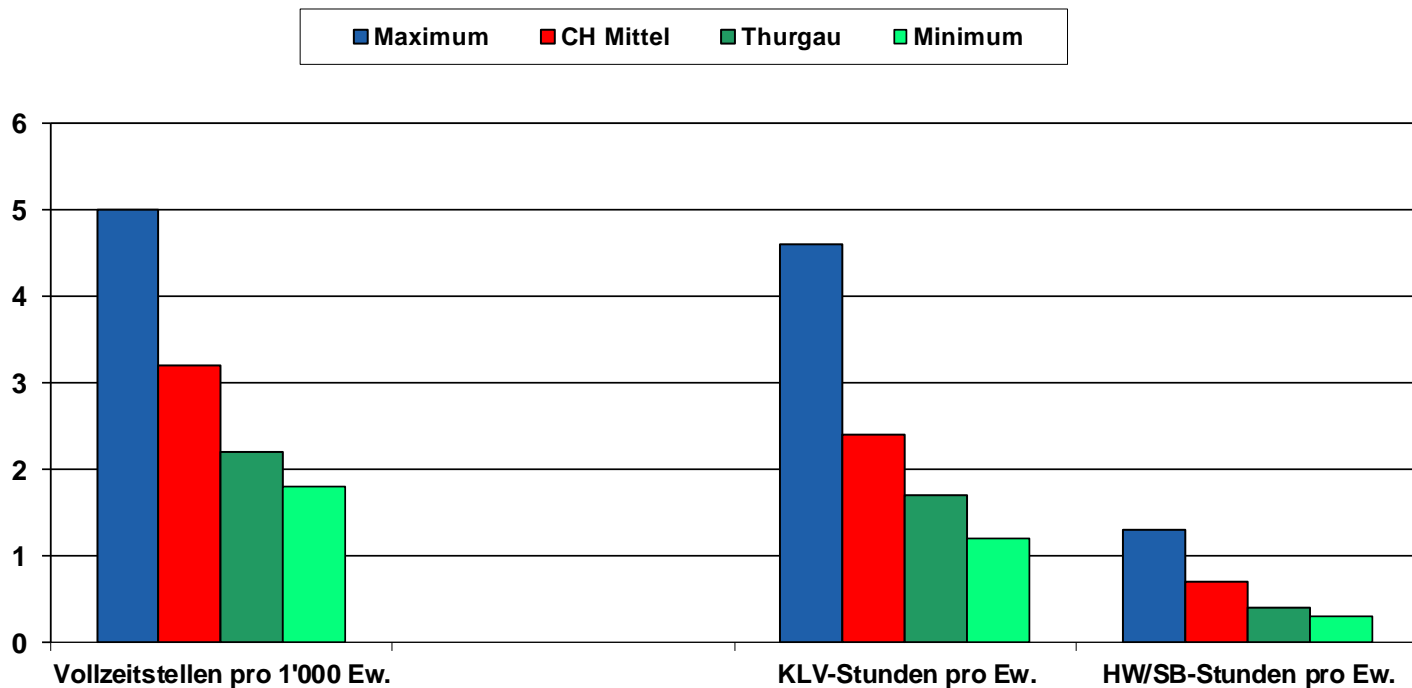

Quelle: Bundesamt für Statistik

Kosten der Spitex im Thurgau

im CH-Vergleich (2022)

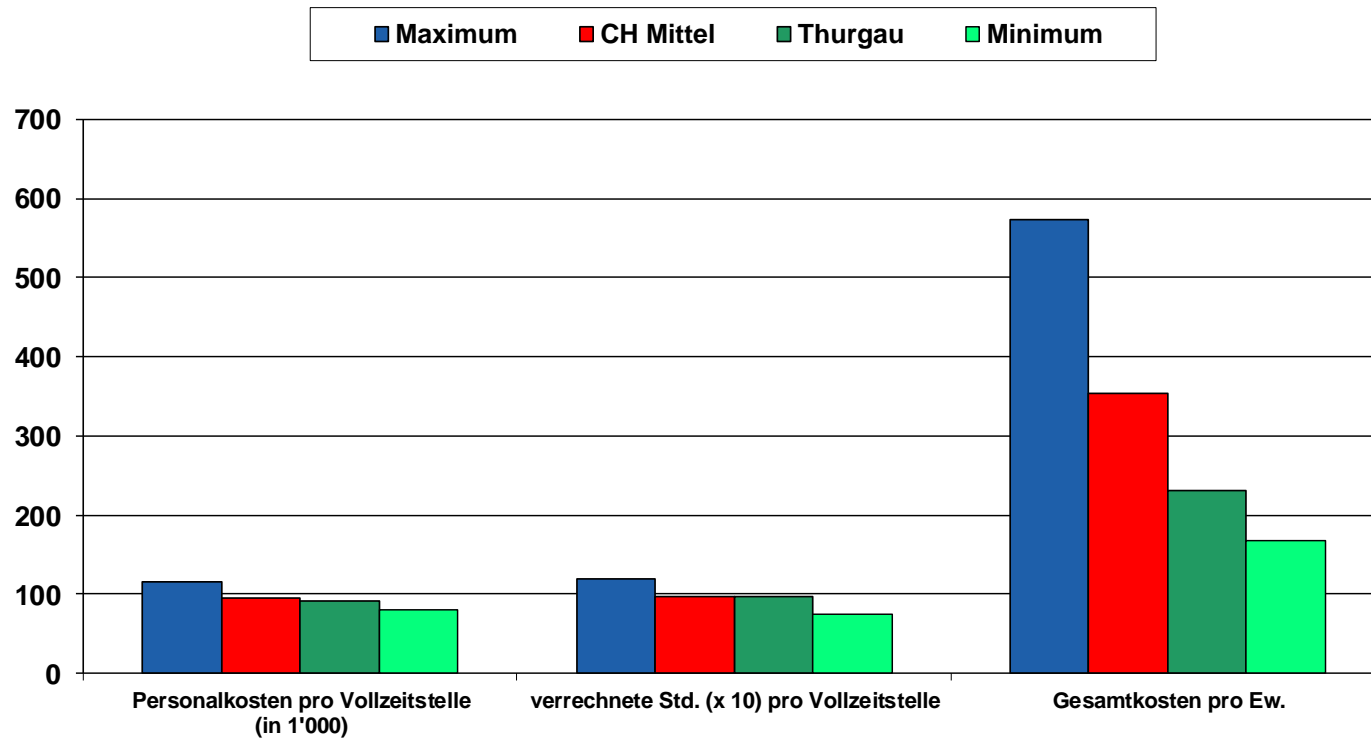

Quelle: Bundesamt für Statistik

Finanzierung der Spitex im Thurgau

im CH-Vergleich (2022)

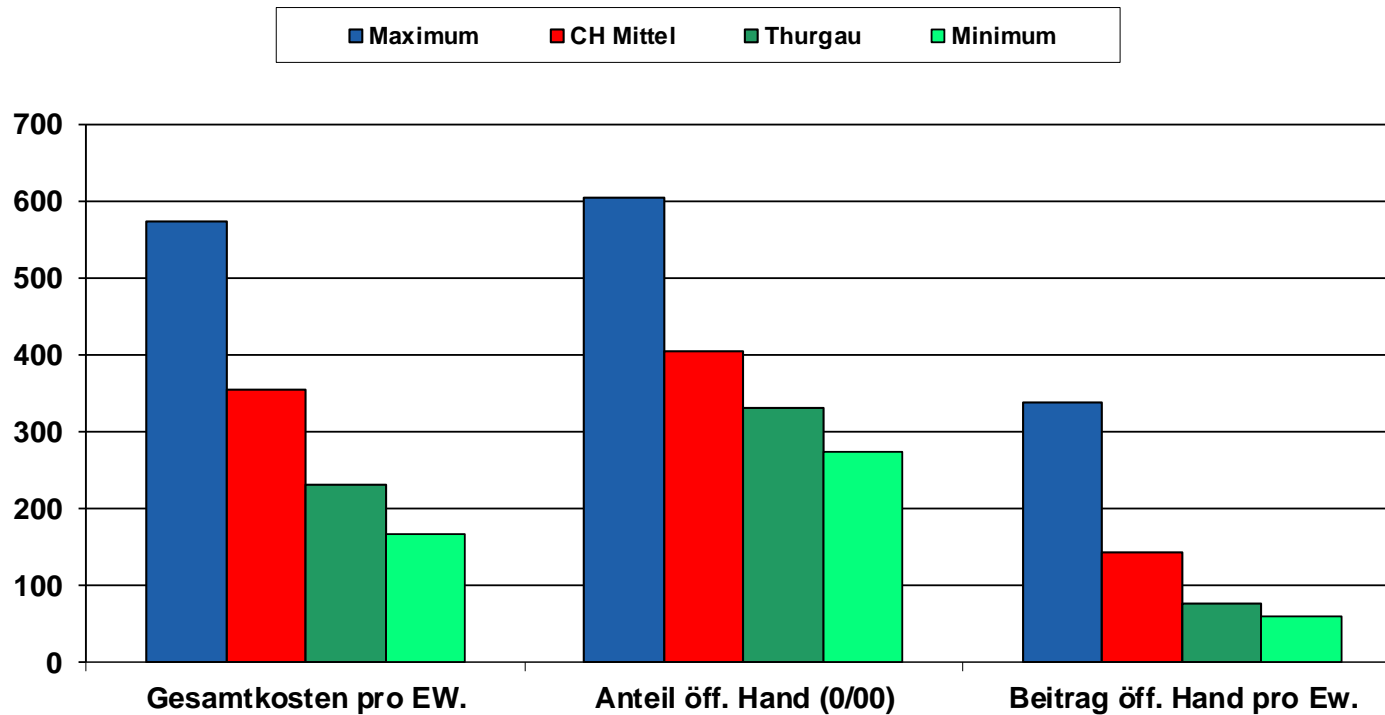

Quelle: Bundesamt für Statistik

Kanton Thurgau Spitexorganisationen 2023

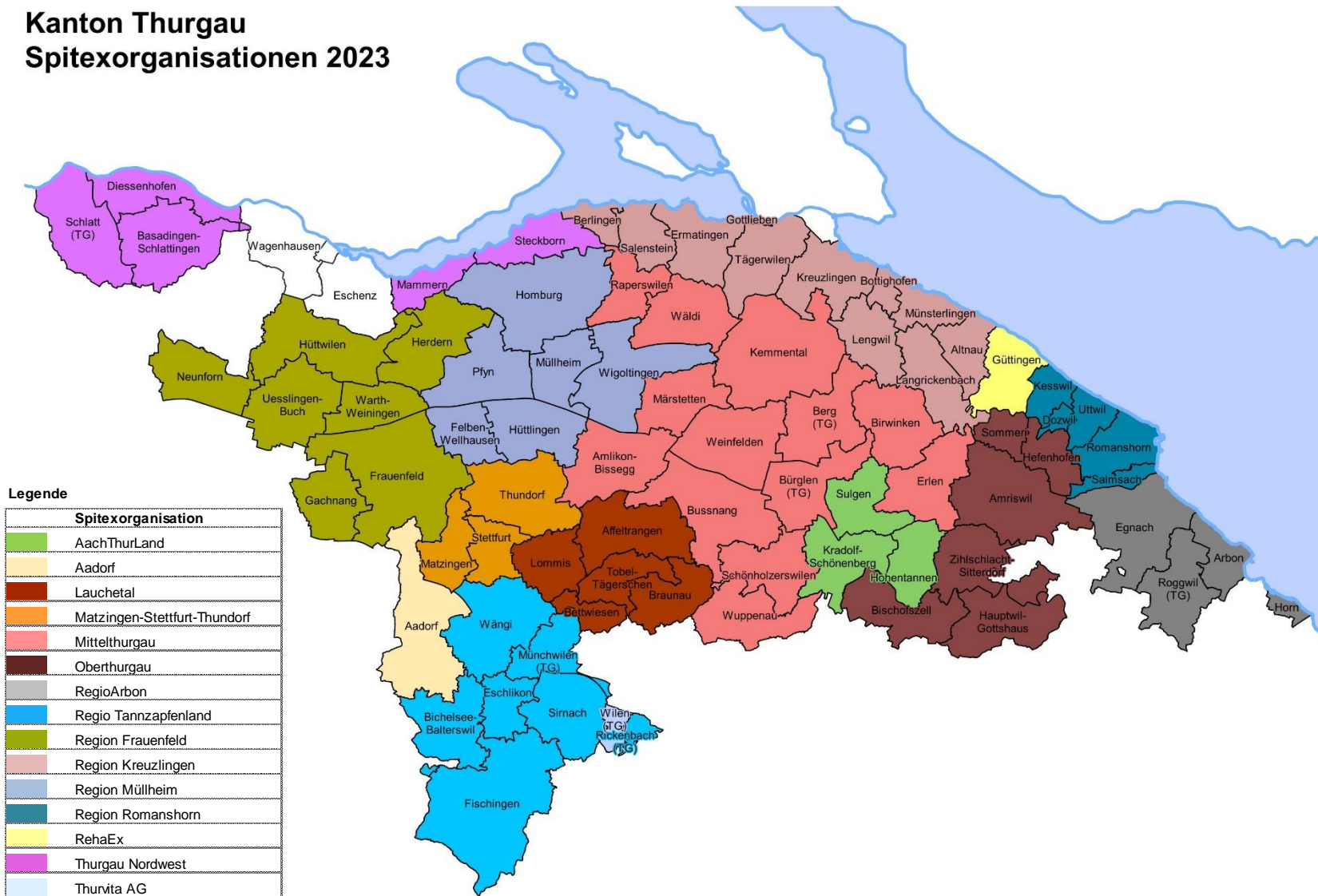

© Amt für Geoinformation Kanton Thurgau

Anstoss für vertiefte Analysen

Die nachstehenden Auswertungen nach Spitexorganisationen sollen Anstoss geben zu vertieften Vergleichen und Analysen und zugleich das Verständnis fördern für die Unterschiede.

Bei diesen Vergleichen gilt es allerdings zu berücksichtigen, dass diese Zahlen nur das Jahr 2023 betreffen, dass es sich in gewissem Sinn somit um eine Momentaufnahme handelt. Verschiedene Elemente und Einflussfaktoren können von Jahr zu Jahr stark ändern, wie allein schon die die Grafik mit der Veränderung der erbrachten Leistungen 2023 gegenüber 2022 zeigt.

Zudem kann es Einmalfaktoren (z.B. eine gerade vollzogen Fusion oder besondere Regelungen mit den Gemeinden) geben, die aus der Darstellung nicht ersichtlich sind, welche einen Wert beeinflussen. Aus den Vergleichen kann deshalb nicht direkt auf unterschiedliche Effizienz in den Organisationen geschlossen werden. Sie helfen vielmehr, strukturelle Unterschiede zu erkennen, welche Einfluss auf die Kosten und letztlich auf die von den Gemeinden zu leistenden Beiträge haben können.

Für konkrete Schlüsse bedarf es vertiefter Kenntnisse der Zusammenhänge, die nur im direkten Gespräch mit den Verantwortlichen der Organisationen zu gewinnen sind.

Einzugsgebiet der Thurgauer Spitexorganisationen 2023

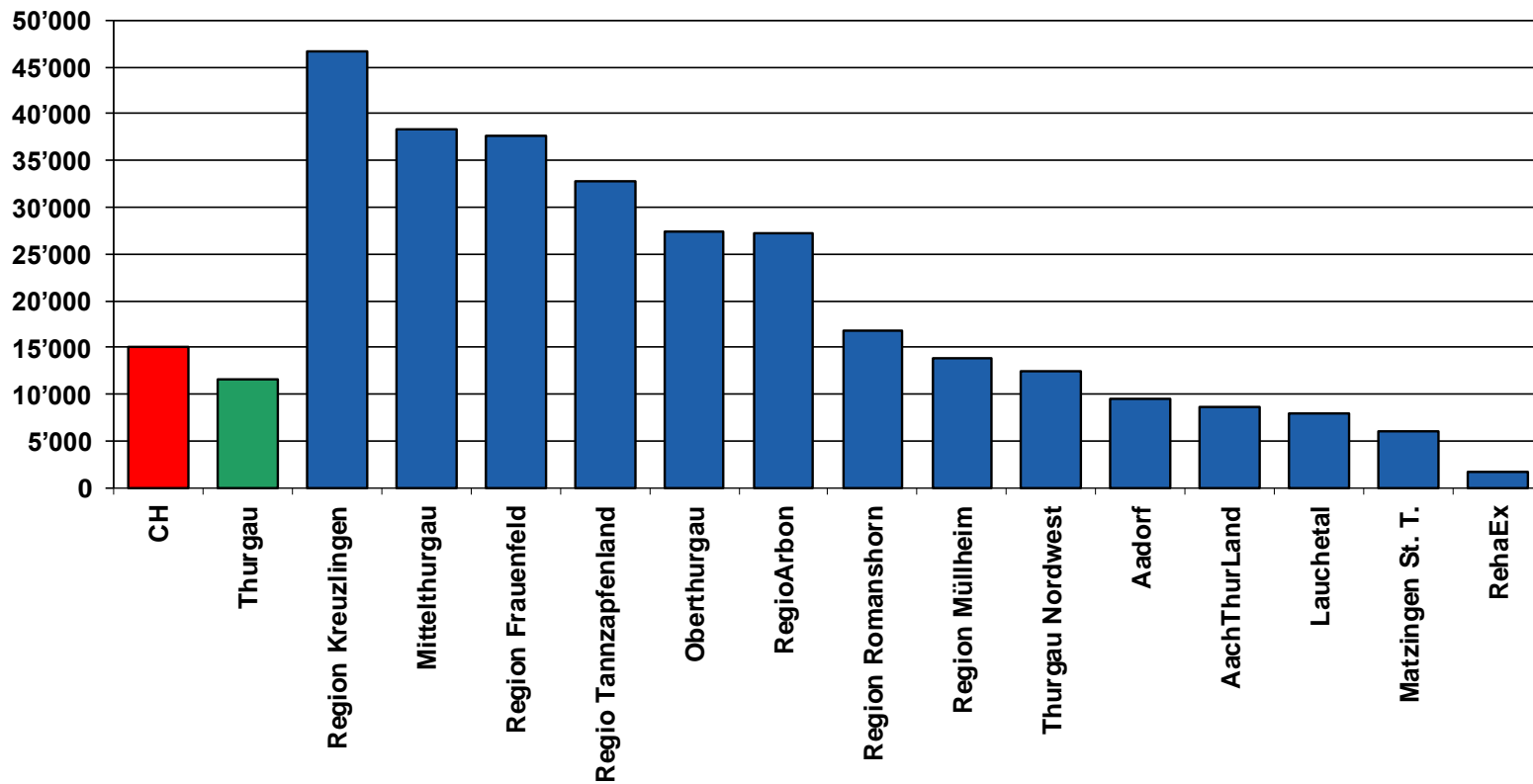

Erbrachte Leistungen: Std. total 2023

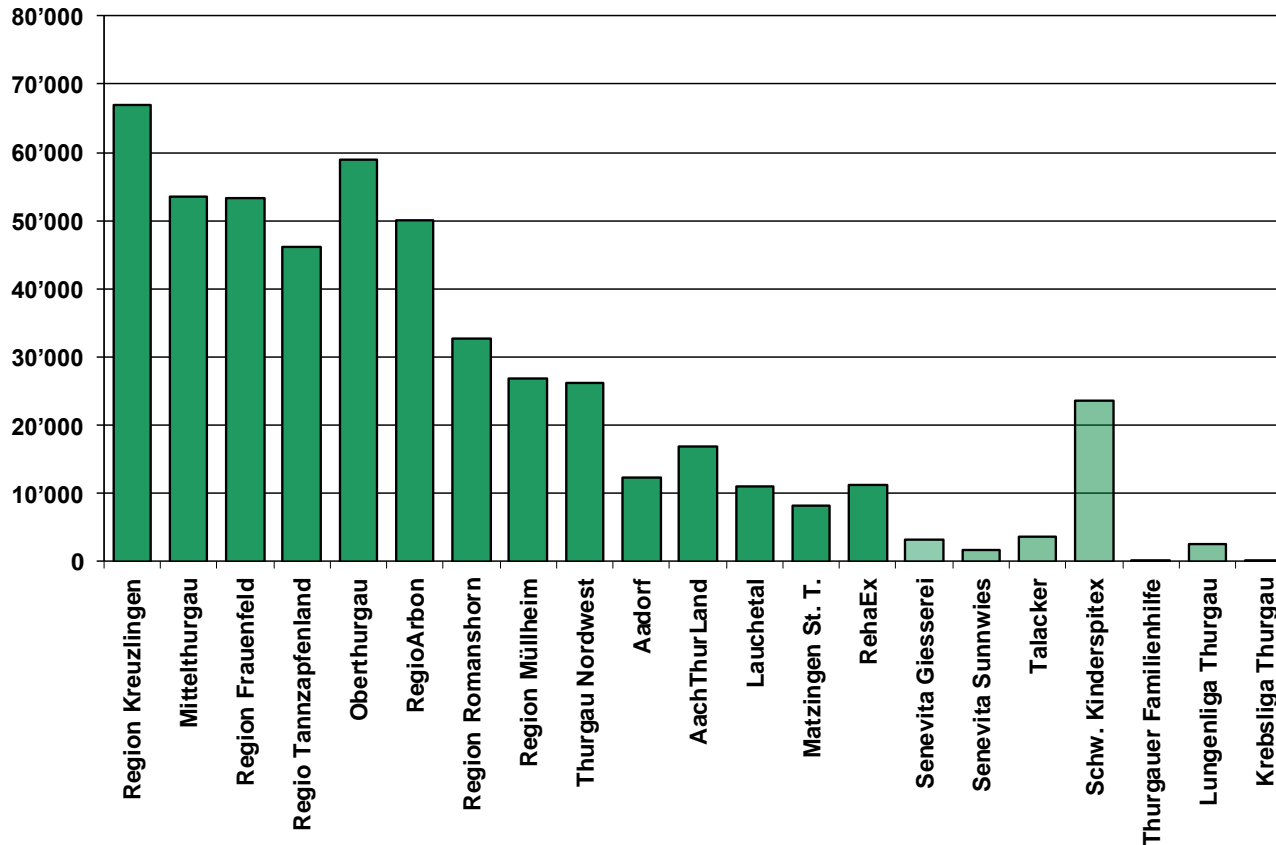

Erbrachte Leistungen: Std./Einwohner total 2023

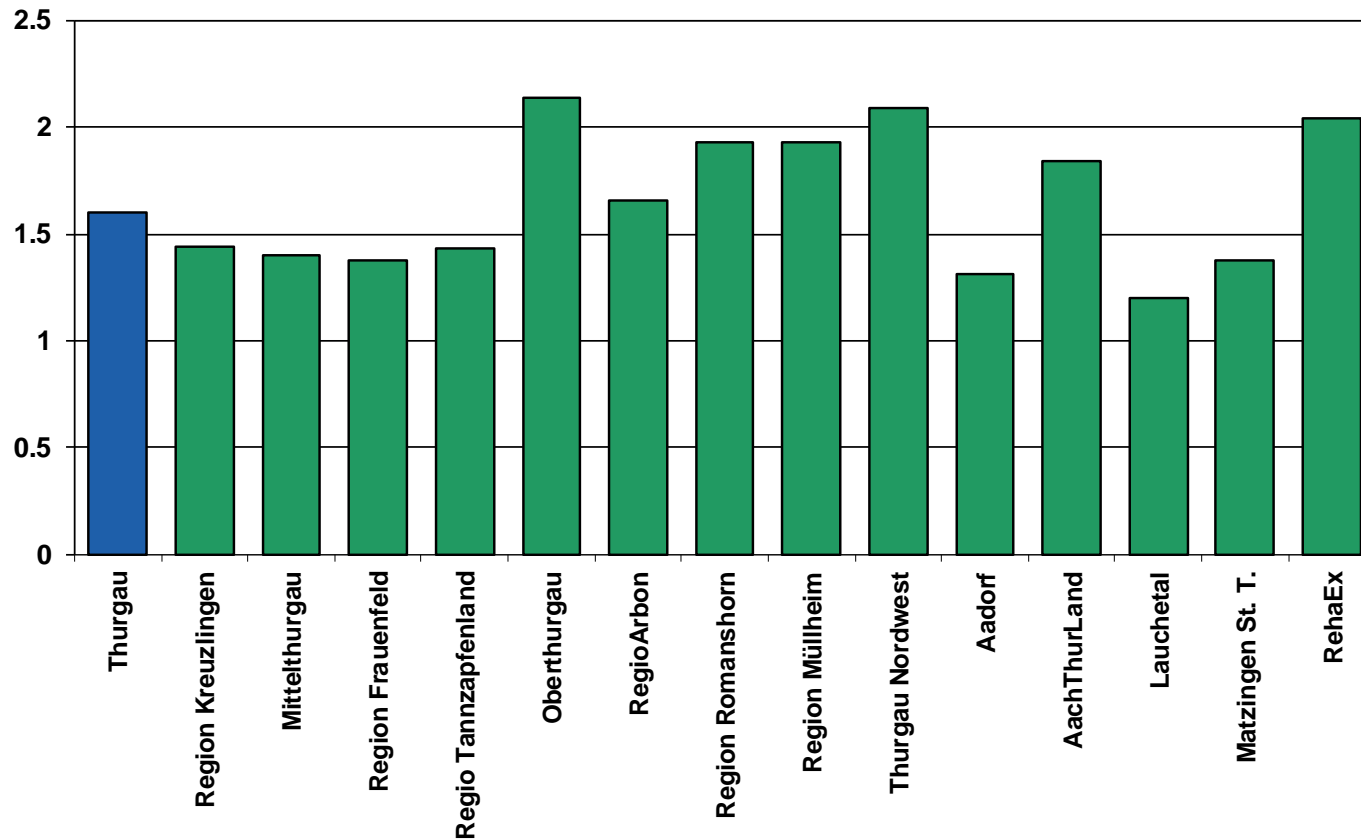

Erbrachte Leistungen: Veränderung 2023 zu 2022 in %

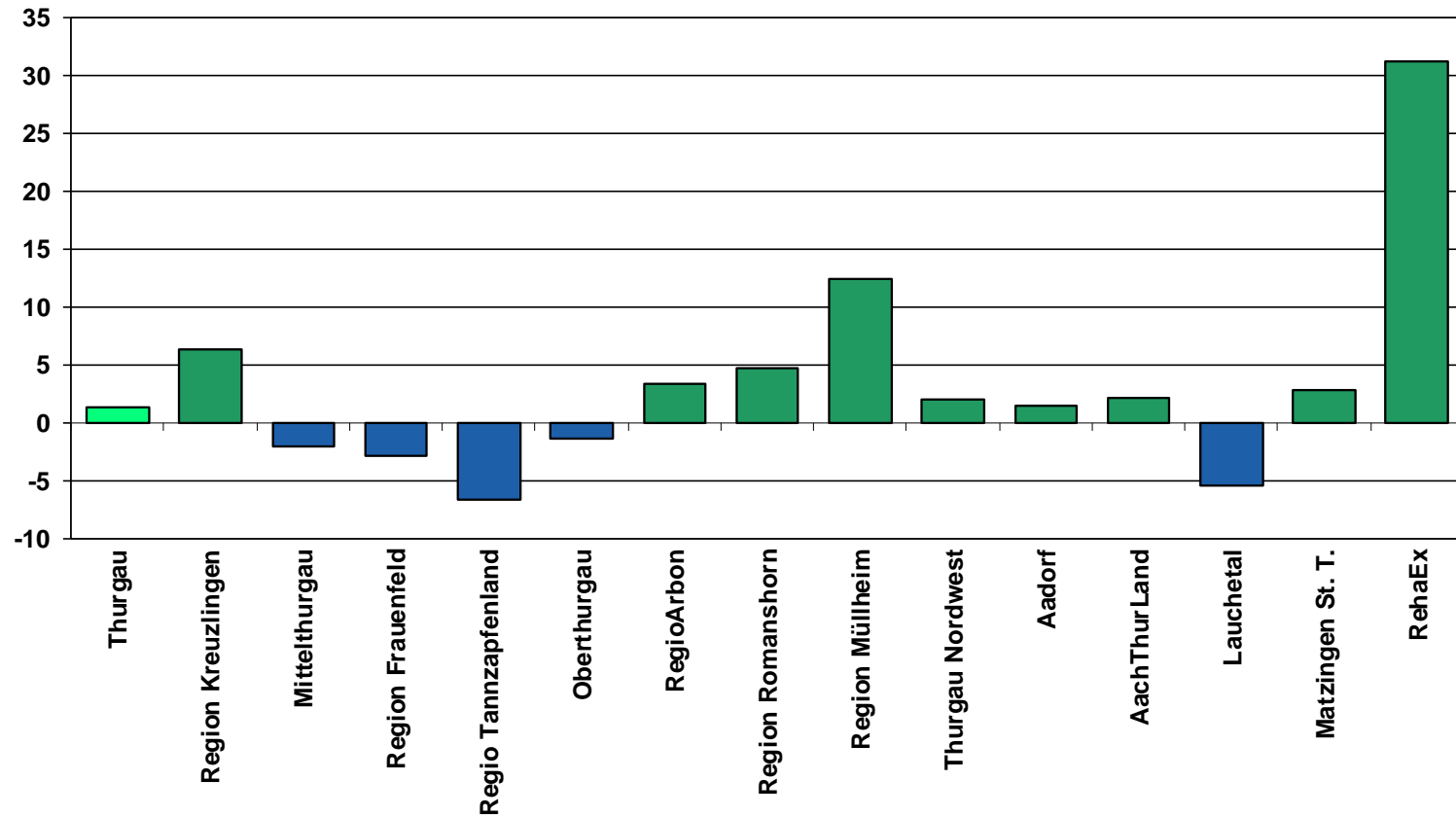

Erbrachte Leistungen: Veränderungen 2023/2022 und 2022/2021 in %

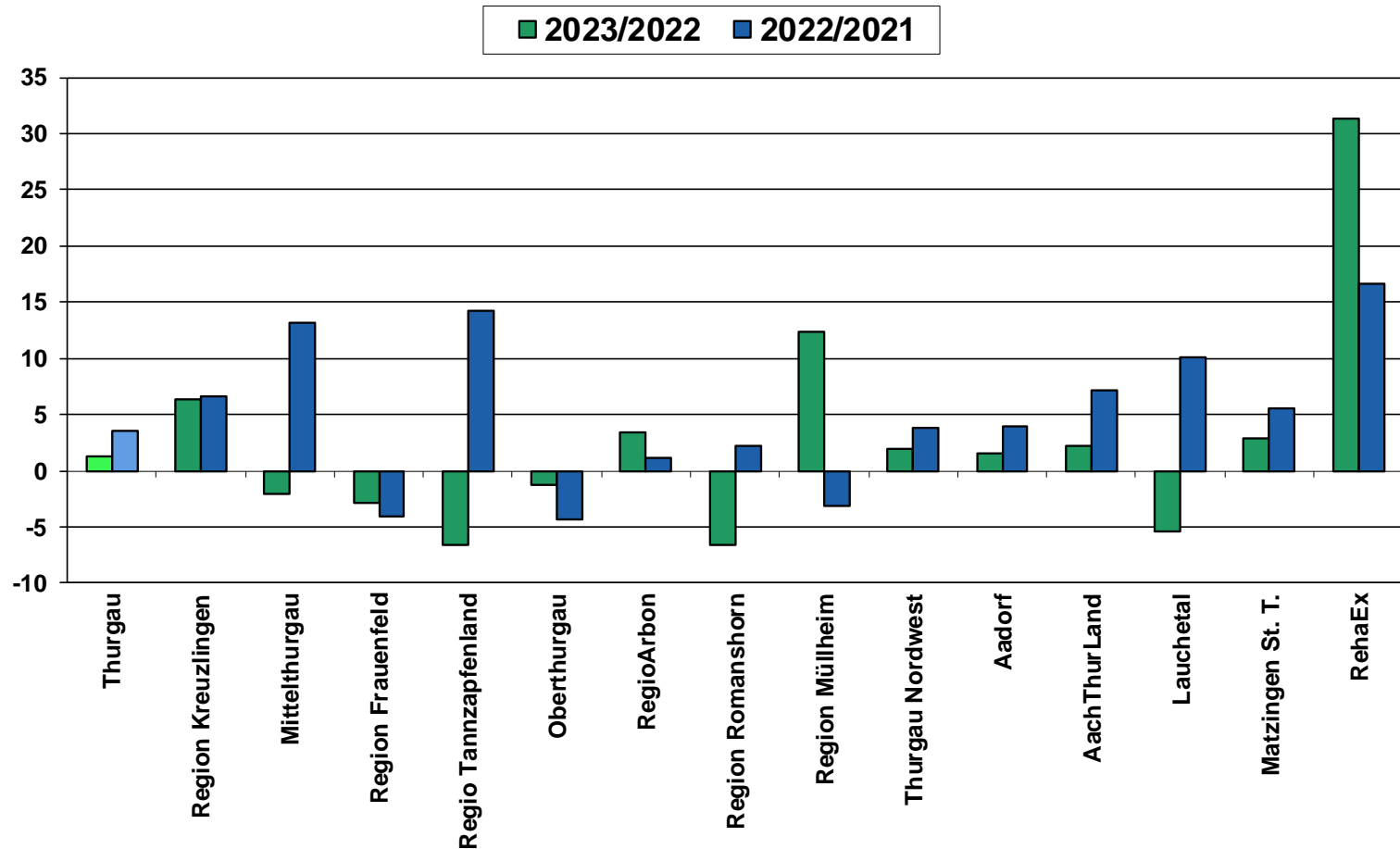

Erbrachte Leistungen: KLV Std. 2023

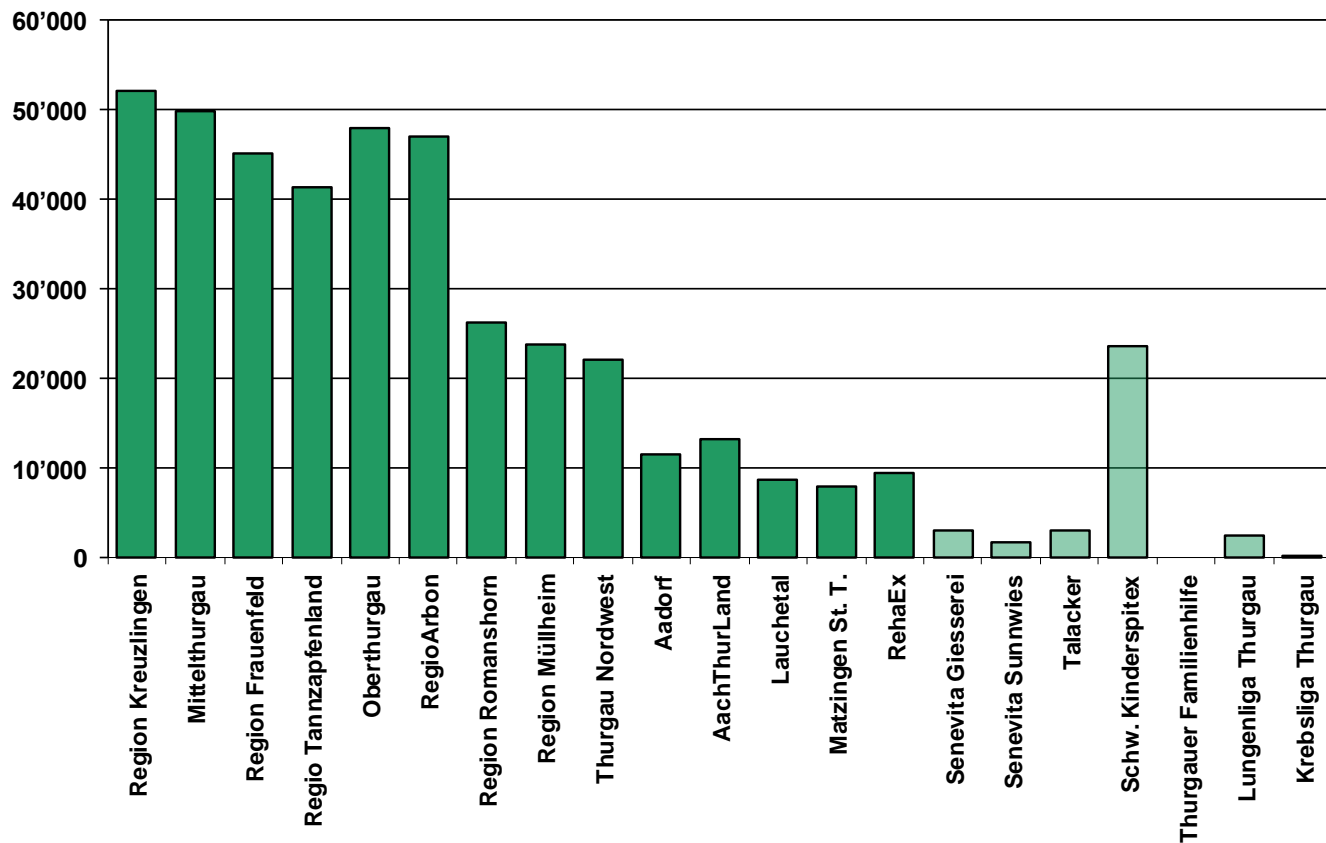

Erbrachte Leistungen: KLV Std. pro Einwohner 2023

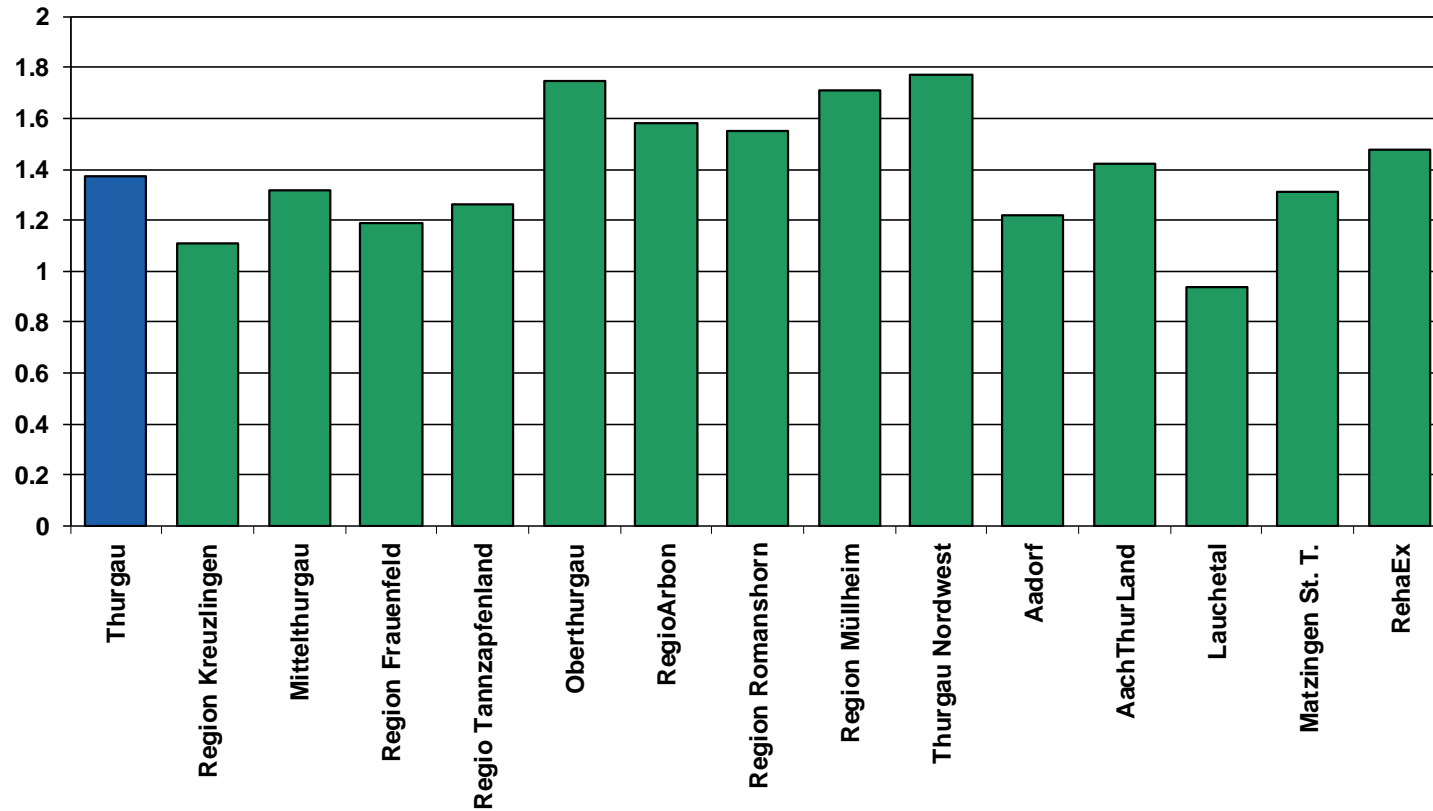

Erbrachte Leistungen: HW/SB Std. 2023

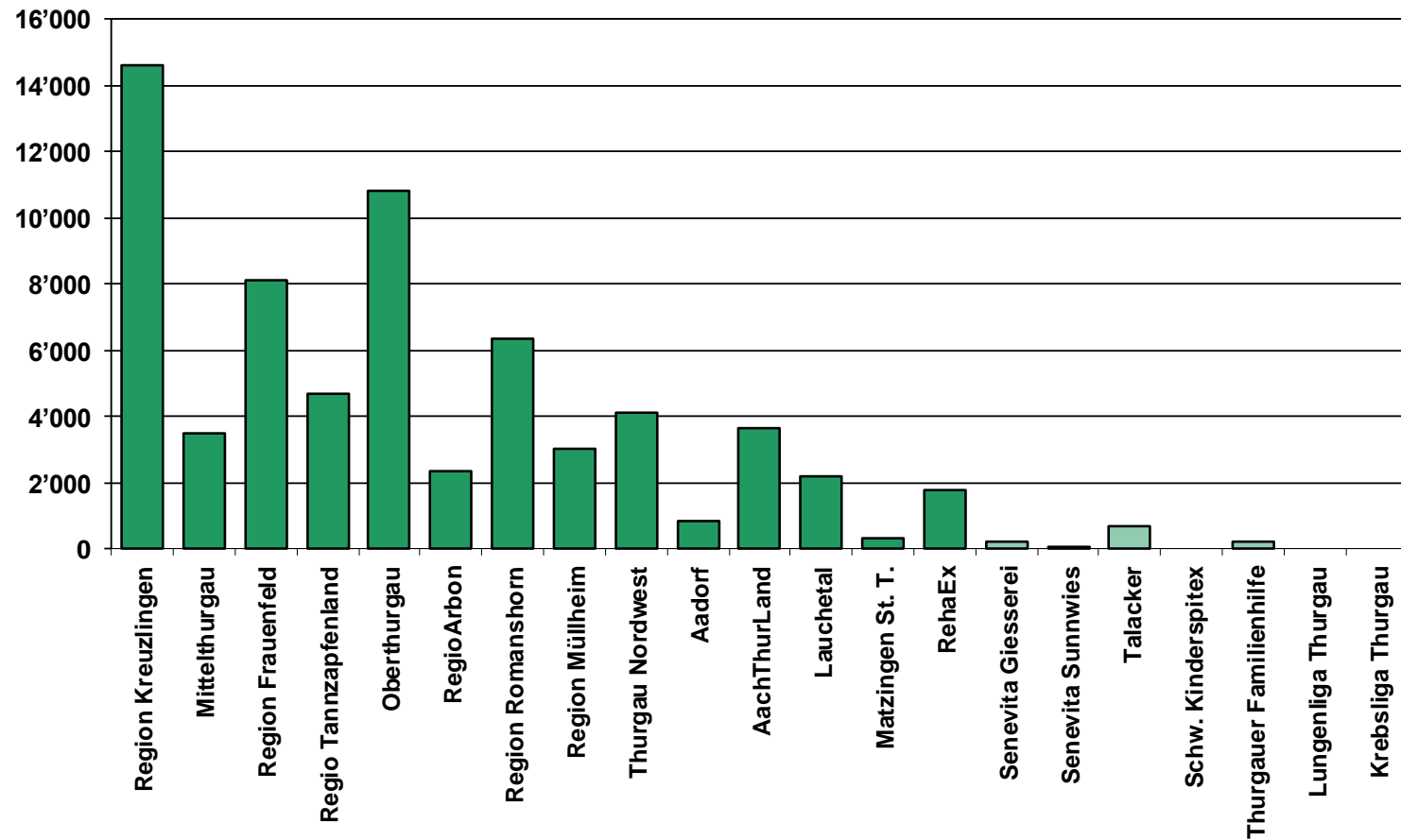

Erbrachte Leistungen: HW/SB Std. pro Einwohner 2023

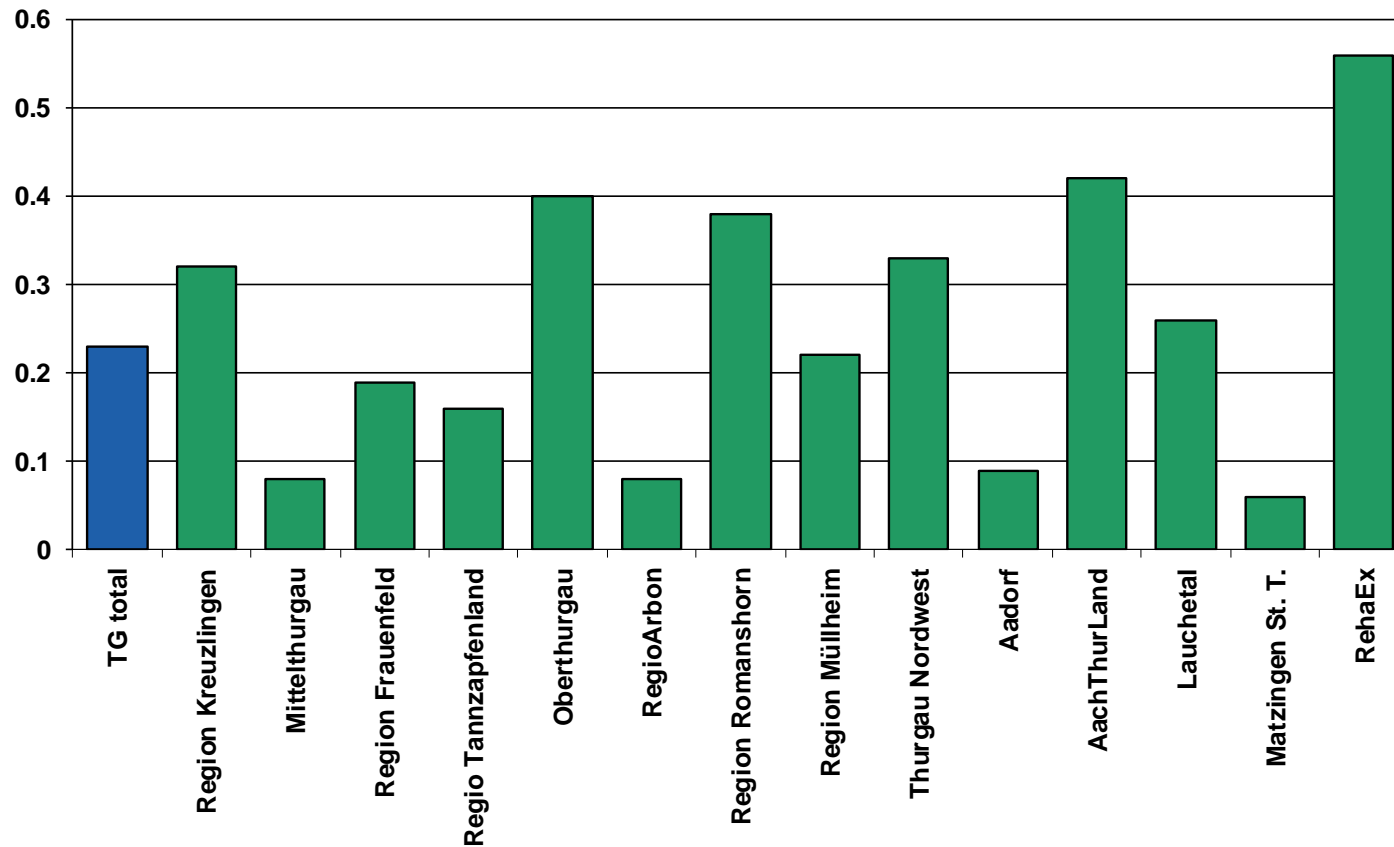

Personalaufwand: pro verrechnete Std. 2023

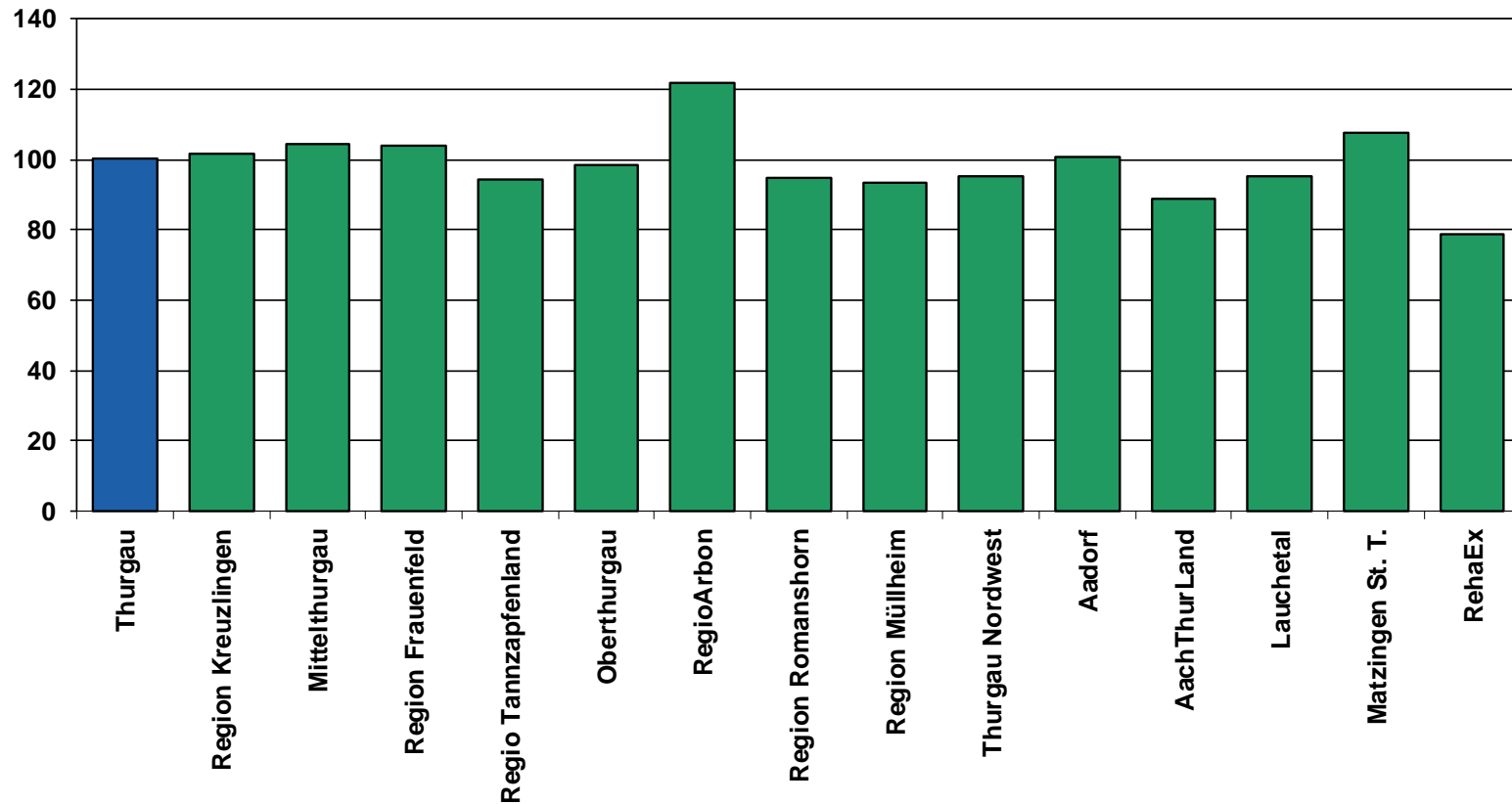

Personalaufwand: pro Vollzeitstelle 2023

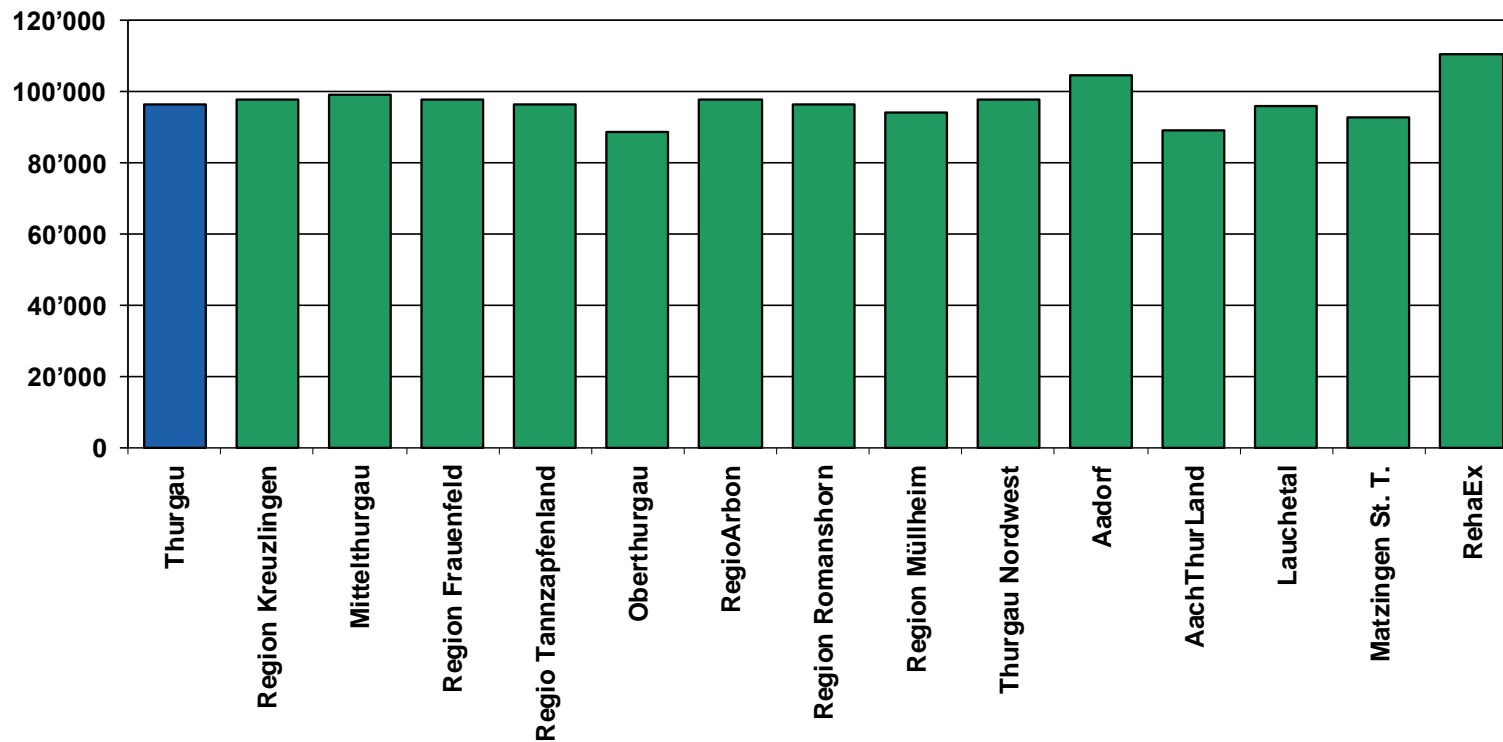

Beitrag Gemeinden pro Einwohner 2023

Zu beachten: Die Grafik stellt eine Momentaufnahme dar. Die Beiträge können von Jahr zu Jahr erheblich schwanken. Sie sind abhängig von den erbrachten Leistungen. Nicht zum Ausdruck kommt aber auch etwa, wenn ein Beitrag zu einem Überschuss geführt hat, der im Folgejahr durch einen tieferen Beitrag wieder kompensiert werden muss.

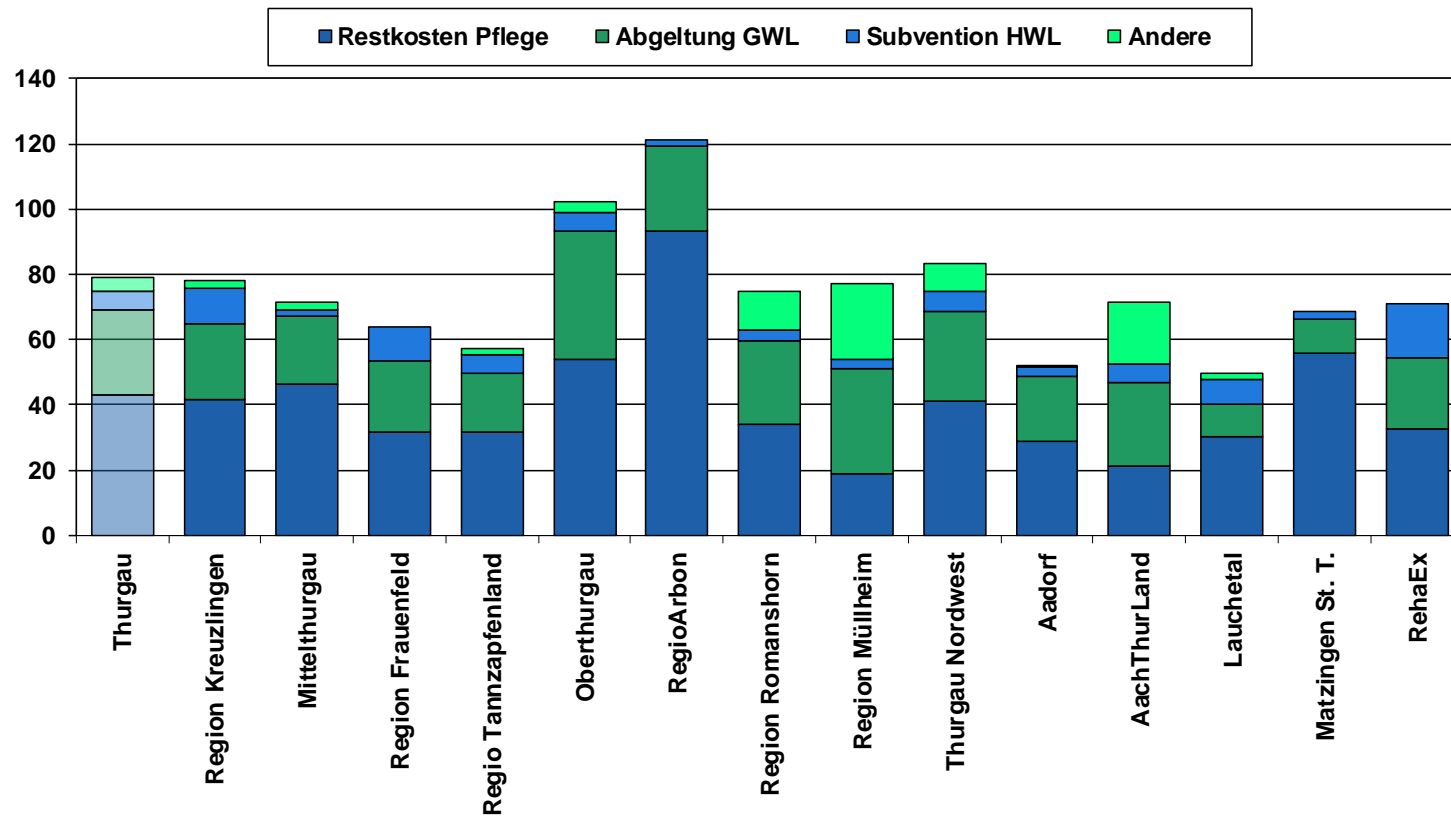

Beitrag Gemeinden pro verrechnete Std. 2023

nur leistungsbezogene Beiträge, ohne Abgeltung gemeinwirtschaftliche Leistungen

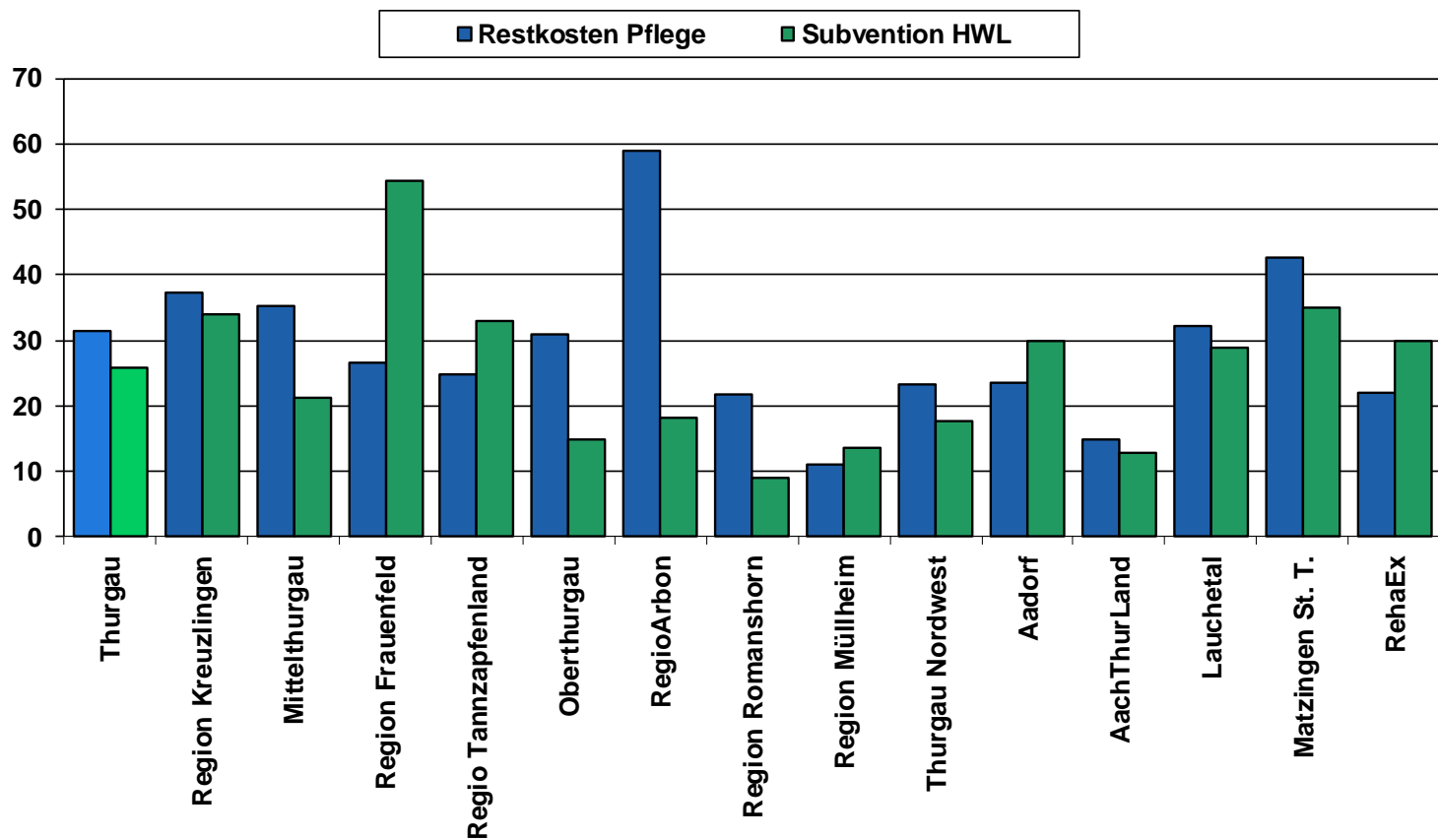

Durchschnittlich beanspruchte Leistungen pro Einwohner nach Gemeinden 2023

(Achtung: In kleineren Gemeinden sind von Jahr zu Jahr beträchtliche Schwankungen möglich)

Höchstwerte

Tiefstwerte

